

NAS 161

Seznámení se Surveillance centrem

Nastavení a používání
Surveillance centra

ASUSTOR COLLEGE

CÍLE KURZU

V tomto kurzu se naučíte:

1. Nastavit a používat Surveillance centrum

PŘEDCHOZÍ ZNALOSTI

Předchozí kurzy:

Žádné

Měli byste znát:

N/A

OBSAH

1. Nastavení Surveillance centra

1.1 Povolení Surveillance centra

1.2 Průvodce Surveillance centra

2. Použití Surveillance centra

2.1 Funkce Live View

2.2 Přehrávání

1. Nastavení Surveillance centra

1.1 Povolení Surveillance centra

KROK 1

- ✓ Přihlašte se do administrace se svým administrátorským účtem
- ✓ Zvolte **[App Central]** → **[Installed Apps]**.
- ✓ Klikněte na **[Surveillance Center]**, a poté klikněte na **[Enable]**.

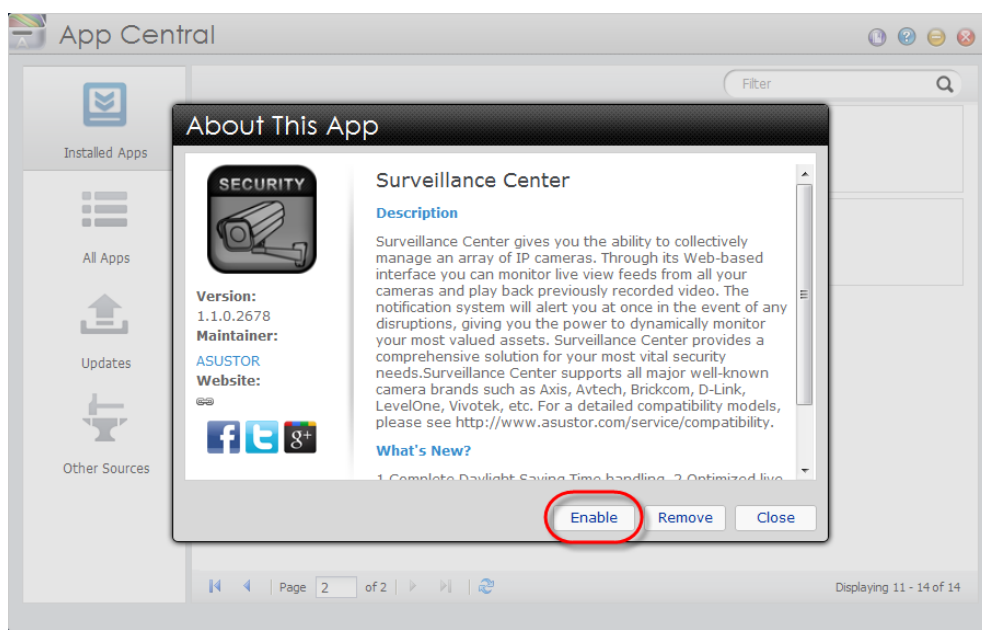

KROK 2

- ✓ Klikněte na **[Surveillance Center]** z hlavního menu pro spuštění této aplikace.

1.2 Průvodce Surveillance centra

KROK 1

Zvolte **[Settings]** → **[Quick Start]** pro zobrazení průvodce nastavení.

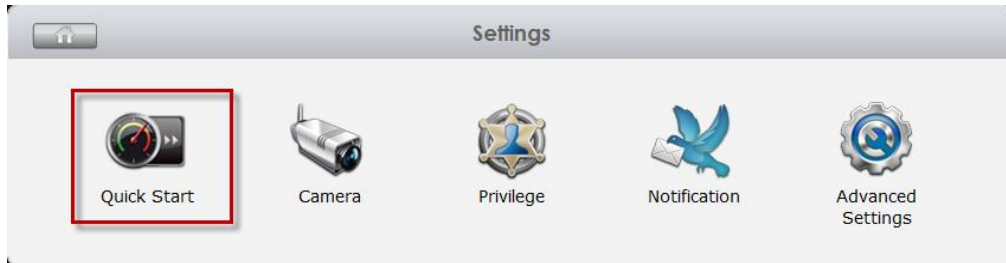

KROK 2

Klikněte na šipku napravo pro pokračování. Průvodce prohledá, zda máte připojeny nějaké kamery k místní síti.

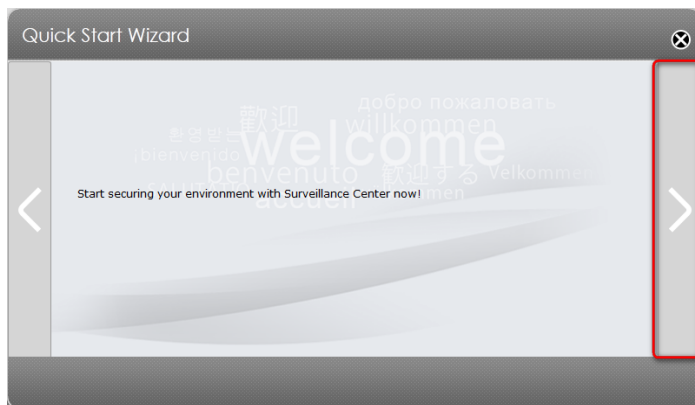

KROK 3

Zaškrtněte, které kamery chcete spravovat.

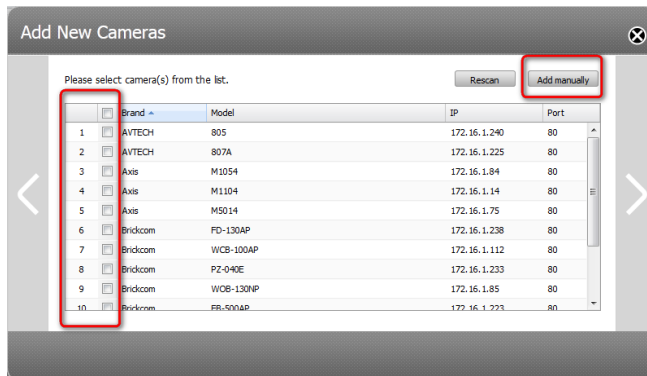

KROK 4

Pokud máte kameru, která se neobjevila v seznamu, můžete ji ručně přidat kliknutím na **[Add manually]**.

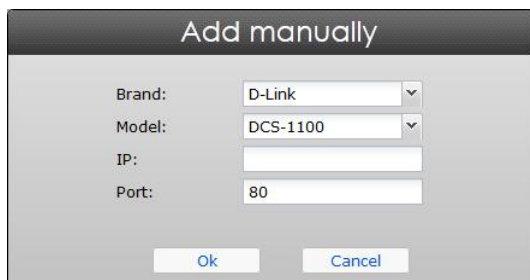

KROK 5

Pro každou kameru nastavte uživatelské jméno a heslo. Také můžete použít jedno uživatelské jméno a heslo pro všechny kamery.

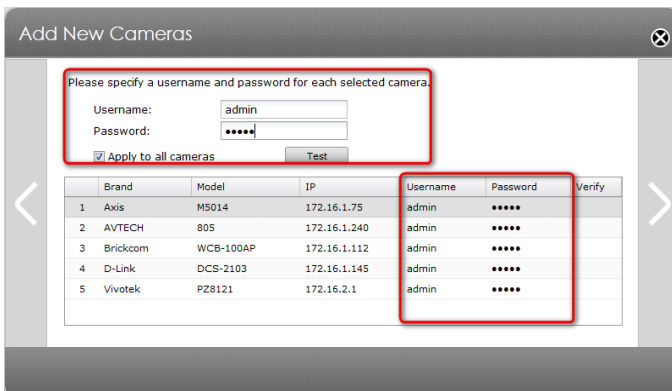

KROK 6

V dalším kroku nastavíte název, video formát, rozlišení a framerate pro každou kameru.

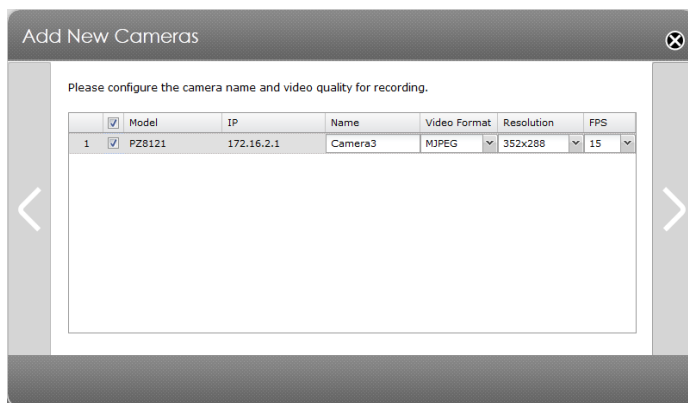

	<input checked="" type="checkbox"/>	Model	IP	Name	Video Format	Resolution	FPS
1	<input checked="" type="checkbox"/>	PZ8121	172.16.2.1	Camera3	MJPEG	352x288	15

KROK 7

Zde nastavíte plán a způsob nahrávání.

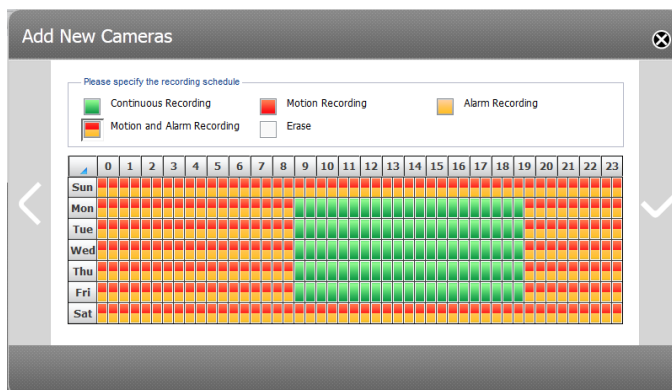

- Continuous Recording
- Motion Recording
- Alarm Recording
- Motion and Alarm Recording
- Erase

Below the options is a calendar grid for recording. The grid shows recording is enabled (indicated by colored squares) from Monday 10:00 to Friday 18:00. The days of the week are Sun, Mon, Tue, Wed, Thu, Fri, Sat. The hours of the day are 0, 1, 2, 3, 4, 5, 6, 7, 8, 9, 10, 11, 12, 13, 14, 15, 16, 17, 18, 19, 20, 21, 22, 23.

KROK 8

Zde nastavíte kvóta pro ukládání dat. Toto je poslední krok nastavení.

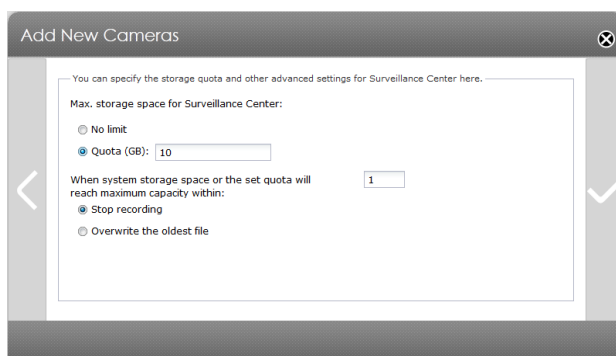

You can specify the storage quota and other advanced settings for Surveillance Center here.

Max. storage space for Surveillance Center:

- No limit
- Quota (GB):

When system storage space or the set quota will reach maximum capacity within:

- Stop recording
- Overwrite the oldest file

2. Použití Surveillance centra

2.1 Funkce Live View

- ✓ Přihlašte se jako administrátor.
- ✓ Klikněte na ikonku Surveillance centra, a poté zvolte **[Live View]**.

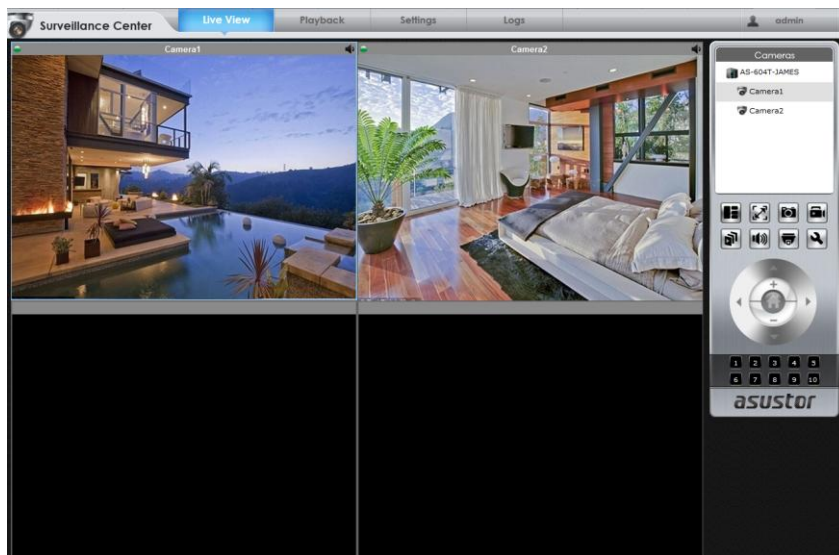

Seznámení s funkcemi

	a. Změna rozvržení obrazovky
	b. Zobrazení přes celé okno
	c. Uložení obrázku sledovaného okna
	d. Zapnutí a vypnutí manuálního natáčení
	e. Zobrazení v sekvenci
	f. Vypnutí zvuku
	g. Připojení ke kameře
	h. Nastavení
	i. Posun a přiblížení kamery
	j. Přednastavení jednotlivých pohledů kamery

2.2 Přehrávání

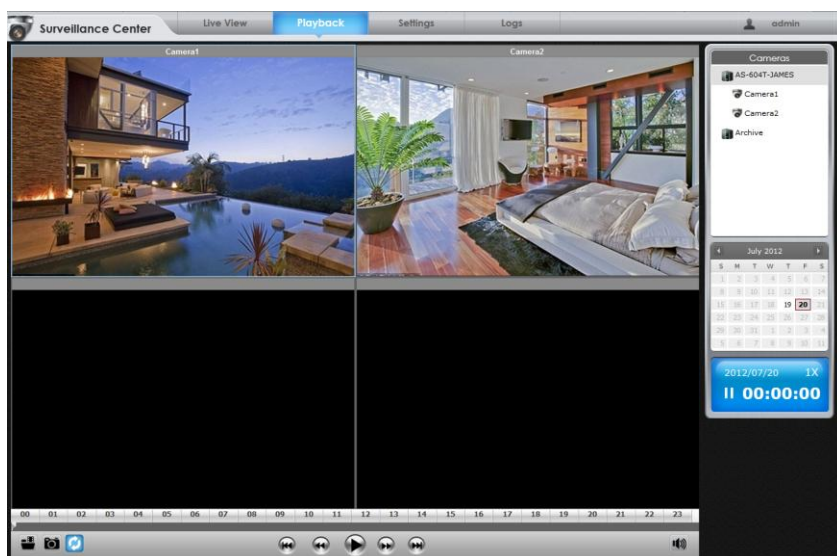
- ✓ **Klikněte na záložku [Playback].**
- ✓ Zvolte datum nahrávky, kterou chcete vidět.
- ✓ Ukazatel můžete po časové ose posunovat a najít tak přesný čas, který chcete sledovat. Pro přesnější vyhledání času můžete kliknout na časovou osu a časová osa se přiblíží.

Seznámení s funkcemi

	a. Uložené soubory
	b. Kalendář nahrávání: Dny s nahrávkami jsou zobrazeny černě.
	c. Indikátor: Zobrazuje datum, čas, a stav přehrávaných souborů.
	d.  Export videa: Můžete nastavit kanál a čas videí, která chcete exportovat.
	e.  Uložení snímku ze zobrazeného kanálu
	f.  Umožní přehrávat všechny kanály najednou.